

D.G. 199/2023

# AVVISO

## linea ROMA-MAGLIANO DEI MARSII-AVEZZANO-SULMONA nuova fermata Magliano CaselloA25

TUA informa che da lunedì **28 agosto**, le corse della linea Sulmona-Avezzano-Roma che prevedono il transito a Magliano dei Marsi effettueranno esclusivamente la fermata del nucleo industriale situata nei pressi del casello autostradale A25.

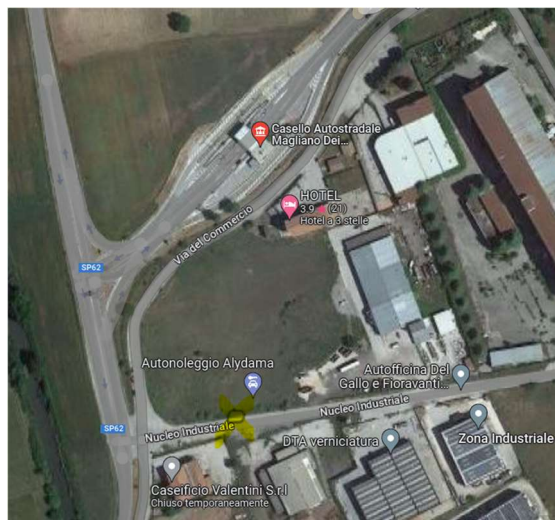

Le corse della linea SULMONA-AVEZZANO-ROMA non transiteranno pertanto nell'abitato di Cappelle di Scurcola e di Magliano lungo la SP578 Cicolana. Con l'utilizzo della nuova fermata i tempi di percorrenza del tragitto A/R Avezzano-Magliano-Roma si ridurranno di circa 10 minuti.

Seguirà apposito prospetto con gli orari di transito alla nuova fermata.

Acquisti e prenotazioni sul sistema di vendita dovranno prevedere l'utilizzo della fermata denominata "Magliano casello A/25". Titoli acquistati precedentemente che dovessero prevedere ancora la dicitura "Magliano dei Marsi" sono comunque validi ma vanno riferiti, a partire dal 28/08/2023, alla nuova fermata di "Magliano nucleo industriale casello A25".

Le tariffe applicate restano invariate.

Pescara, 10/08/2023

LA DIREZIONE

Per informazioni su orari treni e bus, assistenza all'acquisto dei titoli di viaggio su App/web, oggetti smarriti, rimborsi, prenotazione e cambi corse, reclami chiamare **800 142 880**