

D.G. 360/2023

AVVISO

COMUNE AVEZZANO
TERMINAL "PIAZZALE KENNEDY"
SOSTITUZIONE TEMPORANEA DI STALLI PER LA REALIZZAZIONE DI LAVORI

TUA informa che, con Ordinanza Dirigenziale n. Reg. 174 del 20.10.2023 il Comune di Avezzano, ha disposto quanto segue:

1. l'istituzione temporanea di nuovi stalli per autobus presso il parcheggio di via Cavalieri di Vittorio Veneto e lungo i margini di via S. Allende ad integrazione di quelli esistenti così come riportato dalla planimetria allegata;
2. l'assegnazione degli stalli è così ripartita:
 - a) n. 2, 3, 7, 8, 12, 13, 14, 15, 16, 17, 18, 19 (riservati solo TUA);
 - b) n. 1, 4, 5 (condivisi TUA-SCAV);
 - c) n. 6 (riservato a tutte le altre società, con l'esclusione nel periodo dalle ore 13:00 alle ore 14:00), 10, 11, 20, 21, 22;

Per quanto sopra, da **martedì 14.11.2023** le corse in partenza **esclusivamente** alle ore 13:40 dal Terminal, per direttrice, seguiranno le seguenti indicazioni:

• **PESCINA-VENERE-ORTUCCHIO-CASALI D'ASCHI-GIOIA DEI MARSILECCE NEI MARSÌ:**

effettueranno il carico dei passeggeri presso l'area di parcheggio ubicata di fronte il liceo Statale Benedetto Croce stalli n. 16, 17, 18, 19;

• **SAN BENEDETTO DEI MARSÌ-COLLARMELE-CERCHIO:**

effettueranno il carico dei passeggeri su via S. Allende presso gli stalli n. 13, 14, 15;

• **CASTELLAFIUME-CAPPADOCIA:**

effettuerà il carico dei passeggeri su via S. Allende presso lo stallo n. 5

• **L'AQUILA E SULMONA:**

effettuerà il carico dei passeggeri su via S. Allende presso gli stalli n. 6 e 7 anche per gli altri orari di partenza

• **PESCARA:**

effettuerà il carico dei passeggeri su via Cassinelli presso lo stallo n. 1 per la sola corsa interessata

Pescara, 13/11/2023

LA DIREZIONE

Per informazioni su orari treni e bus, assistenza all'acquisto dei titoli di viaggio su App/web, oggetti smarriti, rimborsi, prenotazione e cambi corse, reclami chiamare **800 142 880**

AVVISO

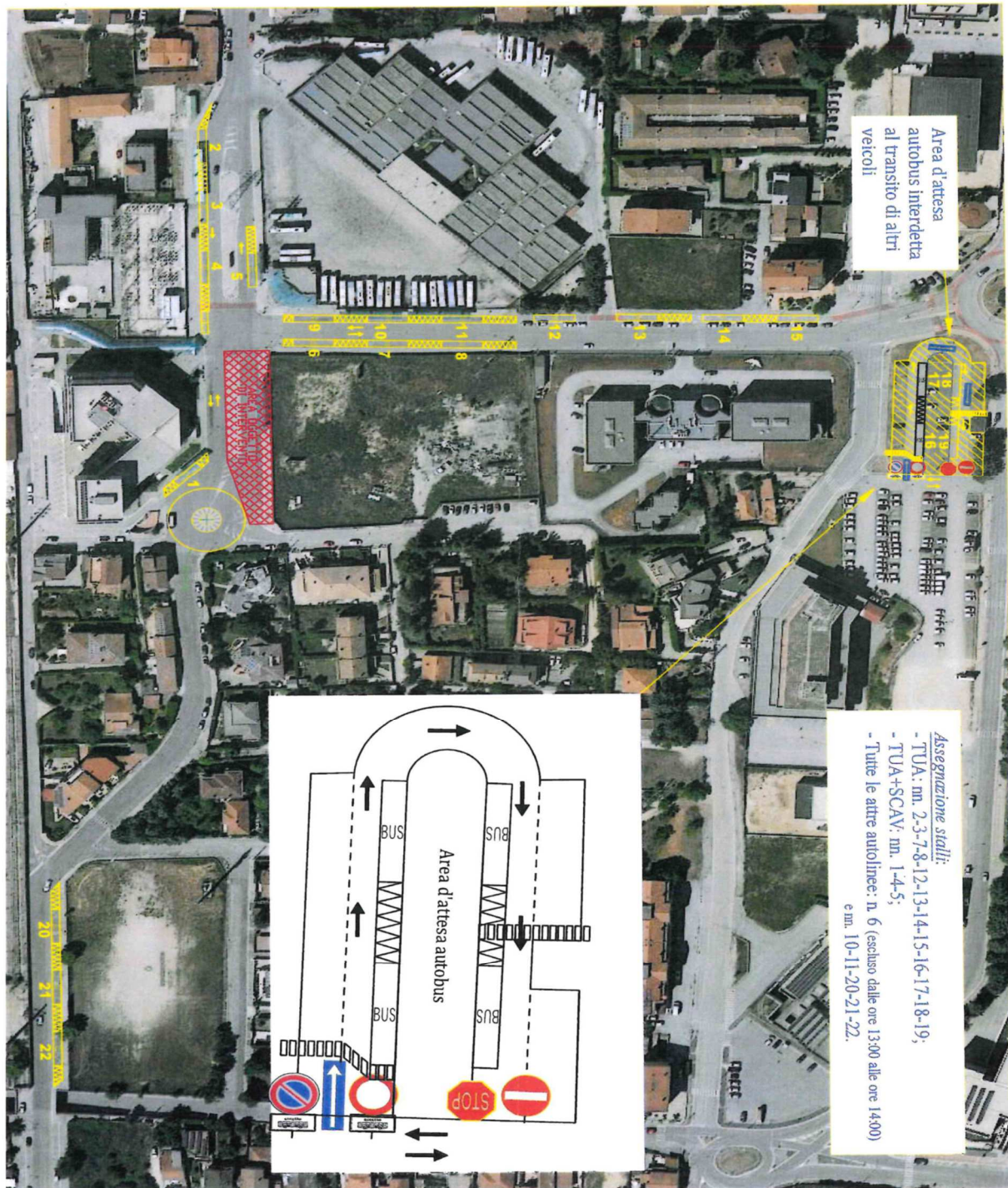

Per informazioni su orari treni e bus, assistenza all'acquisto dei titoli di viaggio su App/web, oggetti smarriti, rimborsi, prenotazione e cambi corse, reclami chiamare **800 142 880**